◆mimarlık ◆mühendislik ◆müşavirlik ◆müteahhitlik ◆mobilya

**ERKAN KARACAN** MİMARLIK MÜHENDİSLİK İNŞAAT MOBİLYA GIDA SAN. TİC. LTD. ŞTİ.

◆architectury ◆engineering ◆consultancy ◆contracting ◆furniture

## **ERKAN KARACAN** MİMARLIK MÜHENDİSLİK İNŞAAT MOBİLYA GIDA SAN. TİC. LTD. ŞTİ.

*1996 yılında Mimar Erkan Karacan ve Mimar Ebru Karacan tarafından kurulan firmamız 1996-2003 yılları arasında; mimari projeler, yapı malzemeleri satışı, inşaat ve dekorasyon işleriyle deneyim kazandıktan sonra, fabrika binası, lojistik depo, soğuk hava deposu, ofis binaları, showwroomlar, klinik ve hastane gibi pek çok yapısal projeyi gerçekleştirmiştir.*

*Mimarlarımız, inşaat mühendislerimiz, makina mühendislerimiz, teknikerlerimiz ve konularında uzman inşaat ve montaj ekiplerimizle dikkatli, titiz ve aksaksız işbirliği içinde, üstleniciliğini gerçekleştirdiğimiz projeleri bu katalog ile özetlerken, değerli sanayici ve yatırımcılara* ***çözüm ortağı*** *olarak anılmaktan onur duyduğumuzu belirtiriz.*

## **ERKAN KARACAN** ARCHITECTURY ENGINEERING COSTRUCTION FURNITURE CO. LTD.

*Our company was established in 1996 by architect Erkan Karacan and architect Ebru Karacan. Between 1996-2003 we gained experience with architectural design, construction material sales and interior design. Starting from 2003, we have focused on design and construction of plants, logistic warehouses, cold storage depot, commercial buildings, hospitals and successfully executed them.*

*This catalog summarizes the projects we have carried out together with our architects, civil engineers, mechanical engineers, technicians and special construction and installation teams. We are honored to be called* ***a solution portner*** *by valuable industrialists and investors.*

**ERKAN KARACAN** MİMARLIK MÜHENDİSLİK İNŞAAT MOBİLYA GIDA SAN. TİC. LTD. ŞTİ.

İzmit Sanayi Sitesi 305 Blok No:3 İZMİT / KOCAELİ, TR

**T**: +90-262-335-0148 info@**karacanmimarlik.com** Mersis: 0361 0289 575 00017
**F**: +90-262-335-0467 www.**karacanmimarlik.com** V.D.: Tepecik 361 028 9575

**ERKAN KARACAN** MİMARLIK MÜHENDİSLİK İNŞAAT MOBİLYA GIDA SAN. TİC. LTD. ŞTİ.

***FAALİYET KONULARIMIZ:***
***OUR ACTIVITIES:***

mimarlık / architecture

*Mimari proje hizmetleri.*
*Architectural design services.*

mühendislik / engineering

*Yapısal mühendislik hizmetleri.*
*Structural engineering services.*

müşavirlik / consultancy

*İnşaat projelerinin yatırımcılar adına yürütülmesi, takibi ve kontrol hizmetleri.*
*Execution, follow-up & control services of construction projects on behalf of investors.*

müteahhitlik / contracting

***Anahtar teslimi*** *inşaat işleri .*
***Turnkey*** *construction works.*

mobilya / furniture

*Ofis mobilyaları ve dekorasyon ekipmanları üretimi.*
*Office furniture & interior design product manufacturing.*

**ERKAN KARACAN** MİMARLIK MÜHENDİSLİK İNŞAAT MOBİLYA GIDA SAN. TİC. LTD. ŞTİ.

müşavirlik consultancy

## YAPISAL BİR PROJEDE MÜŞAVİRLİK HİZMETİ NEDİR ?
## WHAT IS CONSULTANCY SERVICE IN A CONSTRUCTION PROJECT ?

*İnşaat projelerinin yatırımcılar adına yürütülmesi, takibi ve kontrol hizmetleri.*
*Execution, follow-up & control services of construction projects on behalf of investors.*

***Kazan-kazan sistemi !*** ***Win-win system !***

## YAPISAL BİR PROJEDE SORUMLULUK ALANLARI :
## RESPONSIBILTY AREAS IN A CONSTRUCTION PROJECT :

*Mimari Projeler / Architectural Design*
*Mühendislik Projeleri / Engineering Design*
*Çevre ve Peyzaj Projeleri / Landscape Design*
*Mahal Listeleri / Site Lists*
*İlk Metrajlar / First BOQ*
*Teknik Raporlar / Technical Reports*
*Proje Tadilatları / Project Renovations*

**YATIRIMCI = İŞVEREN**
**INVESTOR = EMPLOYER**

*Bütçe / Budget*
*Birim Fiyat Tarifesi / Unit Price*
*Birim Fiyat Cetveli / BOQ*
*Teklifler / Quotation*
*Onaylar / Approvals*
*Ödemeler / Payments*

**TASARIMCILAR**
**DESIGNERS**

***YAPISAL PROJE***
***CONSTRUCTION PROJECT***

**ANA YÜKLENİCİ = MÜŞAVİR**
**CONTRACTOR = CONSULTANT**

*İstenen işi tam zamannıda ve kaliteli yapmak.*
*To do required work just in time and in HQ*

**TAŞERONLAR**
**SUBCONTRACTORS**

*Malzemeleri tam zamanında teslim etmek.*
*Deliver the requiisted materials on time.*

**TEDARİKÇİLER**
**SUPPLIERS**

*Şantiye / Site Construction & Management*
*İş Güvenliği / Safety*
*Malzeme Temini / Material Supply*
*Lojistik / Logistic*
*İş Planlaması / Planning*
*Koordinasyon / Coordination*
*Kalite Kontrol / Quality Control*
*Tadilat Prosedürü / Renovation Procedure*
*Haritacılık İşleri / Topological Works*
*Yapı Denetimi / Audity*
*Yasal Kontroller / Legal Controls*
*Raporlamalar / Reporting*
*Kab.ul Prosedürü / Admission Procedure*
*Hakediş Hesapları / Progress Payment Accounts*
*Fatura / Invoice*
*Ödeme Takibi / Payment Follow*

*YAPISAL REFERANSLARIMIZI*
*4 ANA GRUPTA TOPLAYABİLİRİZ :*

*WE CAN COLLECT OUR REFERANCES*
*IN MAIN 4 GROUPS :*

hastane & klinikler
hospital & clinics

- KARTEPE
- Çağın Göz Hastanesi
- Akademi Hastanesi

iş merkezleri
business centers

- ICM Makina Mühendislik Ltd.
- LERONA
- CITROËN Özdağlar
- yıldızsuntamdf
- Sedef
- MOONLOC
- HİSAR OPTİK
- MediaMarkt
- TOYOTA Plaza Kocaeli Kaya
- KOCAELKAYA
- KOYAS-OPARK
- DEMİRSAN

fabrika binaları
factory buildings

- CEM Tencere
- LERONA
- AnelDoğa
- Paris Kereste
- DEMİRSAN
- ULUSOY KAĞIT
- SİMETRİK Mühendislik
- Aslı Endüstri
- winsa
- SCATTOLINI Otomotiv
- TOYOTA
- CHIMIREC AVRASYA
- Sedef

İşletik depolar
warehouses

- ICM Makina Mühendislik Ltd.
- ŞENTÜRK LTD.
- ETHEM & ETHEM
- YANTAŞ YAVUZLAR
- narpak
- BAYCAN
- Sedef

**ERKAN KARAÇAN**
MİMARLIK MÜHENDİSLİK
İNŞAAT MOBİLYA GIDA
SAN. TİC. LTD. ŞTİ.

**ERKAN KARACAN** MİMARLIK MÜHENDİSLİK İNŞAAT MOBİLYA GIDA SAN. TİC. LTD. ŞTİ.

mimarlık
architectury

mühendislik
engineering

müşavirlik
consultancy

müteahhitlik
contracting

mobilya
furniture

hastane & klinikler
hospital & clinics

## REFERANSLARIMIZ

OUR REFERENCES

www.karacanmimarlik.com

**ERKAN KARACAN** MİMARLIK MÜHENDİSLİK İNŞAAT MOBİLYA GIDA SAN. TİC. LTD. ŞTİ.

KARTEPE
Ağız ve Diş Sağlığı Merkezi

**KARTEPE DİŞ KLİNİĞİ**
**DEKORASYON ve MOBİLYA YENİLEME İŞLERİ.** 1450 m$^2$

**KARTEPE DENTAL CLINIC**
**INTERIOR DESIGN & FURNITURE RENOVATION WORKS**
1450 sqm.

İZMİT, KOCAELİ **2017**

www.karacanmimarlik.com

**ERKAN KARACAN** MİMARLIK MÜHENDİSLİK İNŞAAT MOBİLYA GIDA SAN. TİC. LTD. ŞTİ. www.karacanmimarlik.com

KARTEPE
Ağız ve Diş Sağlığı Merkezi

**ERKAN KARACAN** MİMARLIK MÜHENDİSLİK İNŞAAT MOBİLYA GIDA SAN. TİC. LTD. ŞTİ.

Özel Kocaeli AKADEMİ HASTANESİ

**ÖZEL AKADEMİ HASTANESİ**
**12.000 m²**

BAŞİSKELE, KOCAELİ **2014**

www.karacanmimarlik.com

- 3 katlı Acil ve Laboratuvar Bloğu
- 5 Katlı Poliklinik Bloğu
- Tek Katlı Alışveriş Bloğu ve dükkanlar
- 20 Servis Ünitesi
- 19 Hasta kapasiteli Yoğun Bakım Ünitesi
- 5 Hasta kapasiteli Kardiovasküler Yoğun Bakım Ünitesi
- 6 Müşahede Odası
- 9 Vip Oda
- Toplam 114 Yatak Kapasitesi
- Konferans Salonu
- Kafeterya

**ÖZEL AKADEMİ HOSPITAL**
**12.000 sqm.**

- 3 story Emergency & Laboratories Building
- 5 story Clinic Building
- Single story Shopping Space
- 20 Medical Service Units.
- Intensive Care Unit with 19 patient capacity.
- Cardiovascular Intensive Care Unit with 5 patient capacity.
- Newborn Baby Intensive Care Unit with 18 patient capacity.
- 114 Patient Bed capacity
- 9 VIP Patient Room
- Auditorium.
- Cafeteria, Dining Hall.

**ERKAN KARACAN** MİMARLIK MÜHENDİSLİK İNŞAAT MOBİLYA GIDA SAN. TİC. LTD. ŞTİ. www.karacanmimarlik.com

Özel Acem AKADEMİ HASTANESİ

**ERKAN KARACAN** MİMARLIK MÜHENDİSLİK İNŞAAT MOBİLYA GIDA SAN. TİC. LTD. ŞTİ.

ÇağınGöz HASTANESİ

İZMİT, KOCAELİ **2011**

www.karacanmimarlik.com

**ÖZEL ÇAĞIN GÖZ HASTANESİ**
**PROJELENDİRME ve ANAHTAR TESLİMİ İNŞAAT UYGULAMASI**

**CAGIN EYE HOSPITAL**
**DESIGN & TURNKEY CONSTRUCTION PROJECT**

**ERKAN KARACAN** MİMARLIK MÜHENDİSLİK İNŞAAT MOBİLYA GIDA SAN. TİC. LTD. ŞTİ.

www.karacanmimarlik.com

Çağın Göz HASTANESİ

**ERKAN KARACAN** MİMARLIK MÜHENDİSLİK İNŞAAT MOBİLYA GIDA SAN. TİC. LTD. ŞTİ.

KARTEPE
Ağız ve Diş Sağlığı Merkezi

**KARTEPE AĞIZ ve DİŞ SAĞLIĞI MERKEZİ**
**ANAHTAR TESLİMİ İNŞAAT UYGULAMASI**

**KARTEPE DENTAL CLINIC**
**TURNKEY CONSTRUCTION PROJECT**

İZMİT, KOCAELİ **2005**

www.karacanmimarlik.com

**ERKAN KARACAN** MİMARLIK MÜHENDİSLİK İNŞAAT MOBİLYA GIDA SAN. TİC. LTD. ŞTİ. www.karacanmimarlik.com

KARTEPE
Ağız ve Diş Sağlığı Merkezi

**ERKAN KARACAN** MİMARLIK MÜHENDİSLİK İNŞAAT MOBİLYA GIDA SAN. TİC. LTD. ŞTİ.

mimarlık architectury

mühendislik engineering

müşavirlik consultancy

müteahhitlik contracting

mobilya furniture

iş merkezleri business centers

## REFERANSLARIMIZ

OUR REFERENCES

www.karacanmimarlik.com

**ERKAN KARACAN** MİMARLIK MÜHENDİSLİK İNŞAAT MOBİLYA GIDA SAN. TİC. LTD. ŞTİ.

**MERKEZ BİNASI** *Proje aşamasında...*

**HEAD OFFICE PLAZA** *In the project phase...*

İZMİT, KOCAELİ **2018**

www.karacanmimarlik.com

**ERKAN KARACAN** MİMARLIK MÜHENDİSLİK İNŞAAT MOBİLYA GIDA SAN. TİC. LTD. ŞTİ.

KOYAŞ-OPARK

**KOCAELİ OTOMOTİV YÖNETİM A.Ş. OPARK OTOMOTİV KOMPLEKSİ**

BAŞİSKELE, KOCAELİ **2017**

www.karacanmimarlik.com

KOCAELIKAYA FERTAN HALDIZ KELEŞLER KAYALAR ADAŞEN EKCAN ERNAZ

**ERKAN KARACAN** MİMARLIK MÜHENDİSLİK İNŞAAT MOBİLYA GIDA SAN. TİC. LTD. ŞTİ. www.karacanmimarlik.com

KOYAŞ-OPARK

**ERKAN KARACAN** MİMARLIK MÜHENDİSLİK İNŞAAT MOBİLYA GIDA SAN. TİC. LTD. ŞTİ.

KOCAELIKAYA

**KOCAELİ KAYA ŞİRKETLER GURUBU**
**YATIRIM AMAÇLI BİNA İNŞAATLARI : BAKİRPAŞA / YENİŞEHİR / ÇINARLI BİNALARI**

**KOCAELI KAYA COMPANIES GROUP**
**INVESTMENTAL BUILDINGS CONSTRUCTIONS**

İZMİT, KOCAELİ **2016-2017**

www.karacanmimarlik.com

**ERKAN KARACAN** MİMARLIK MÜHENDİSLİK İNŞAAT MOBİLYA GIDA SAN. TİC. LTD. ŞTİ.

TOYOTA
PLAZA
KOCAELİ KAYA

**TOYOTA PLAZA, KOCAELI KAYA OTOMOTİV İKİNCİ EL SHOWROOMU**
**ANAHTAR TESLİMİ MÜTEAHHİTLİK HİZMETLERİ VE İNŞAAT İŞLERİ**

**TOYOTA PLAZA SECOND-HAND AUTO SHOWROOM**
**TURNKEY CONSTRUCTION PROJECT**

İZMİT, KOCAELİ **2016**

www.karacanmimarlik.com

**KOCAELİ KAYA GROUP / MEDIAMARKT**
**YATIRIM BİNASI / INVESTMENTAL BUILDING**
**Tesis alanı / Total Area : 4500 m²**
**Market Binası / Closed building : 2000 m²**

İZMİT, KOCAELİ **2014**

www.karacanmimarlik.com

- Tüm Projelerin hazırlanması.
- Ruhsat işlemleri.
- Hafriyat işleri.
- Çevre çitleri, peysaj ve sulama sistemi.
- Tesis saha betonları.
- Bina temelleri va ankrajlar
- Çelik konstrüksiyon imalat ve montajı.
- Çatı ve cephe sandvic panel kaplamaları.
- Panel Cephe giydirme
- NFPA standartlarında Yangın Güvenlik Sistemi
- Jeneratör, Havalandırma ve Klima Merkezi.
- Panoromik Asansör
- Tüm su tesisatları ve alt yapısı.
- Otopark, çevre düzenlemesi ve peyzaj.

- Preparation of all projects.
- Licensing procedures.
- Excavation works.
- Environmental fences, landscaping and irrigation system.
- Slab on grade
- Steel construction manufacturing and installation.
- Roof and facade cladding works
- Fire safety system installation in NFPA standards.
- Generator, ventilation and air conditioning center.
- Panoromic elevator.
- Sanitary system installation.
- Parking area and landscaping.

**ERKAN KARACAN** MİMARLIK MÜHENDİSLİK İNŞAAT MOBİLYA GIDA SAN. TİC. LTD. ŞTİ.

www.karacanmimarlik.com

KOCAELİKAYA

Media Markt

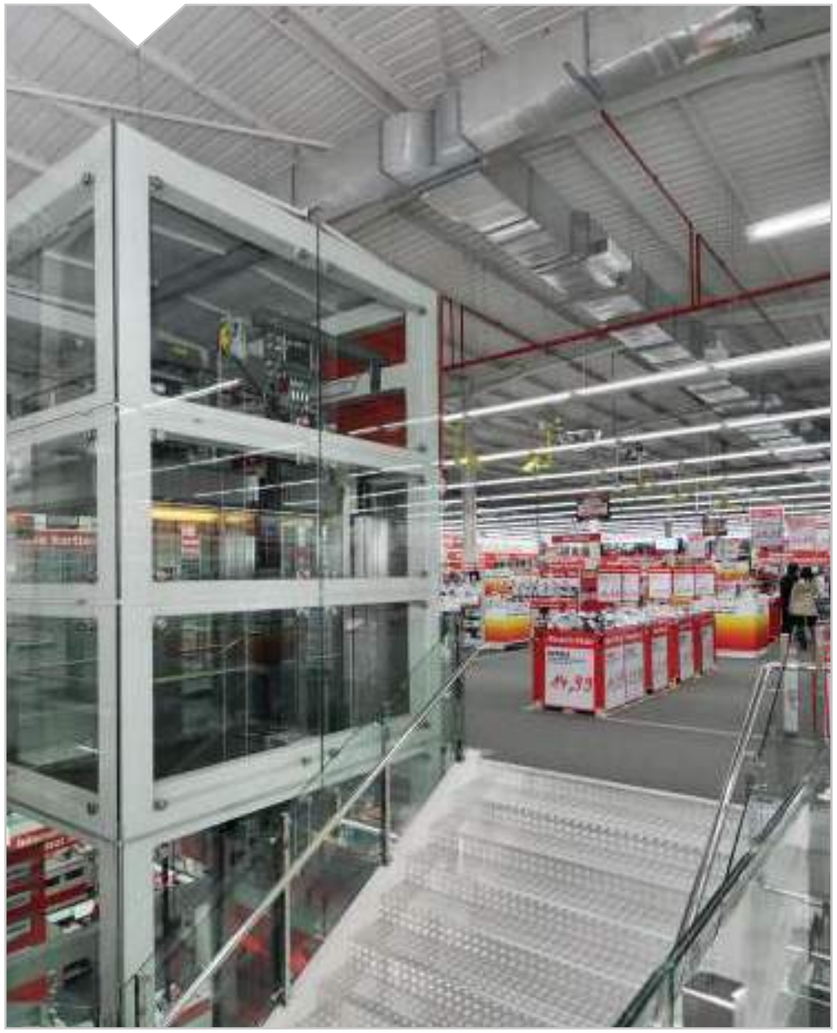

**HİSAR OPTİK MAĞAZASI**

- Proje ruhsat işlemleri.
- Müşavirlik hizmetleri.
- Mobilya imalatları.

**HISAR OPTICAL STORE**

- Project & licensing procedures
- Consultancy services
- Furniture manufacturing.

Yahyakaptan, İZMİT, KOCAELİ **2012**

www.karacanmimarlik.com

**ERKAN KARACAN** MİMARLIK MÜHENDİSLİK İNŞAAT MOBİLYA GIDA SAN. TİC. LTD. ŞTİ.

MOONLOC®

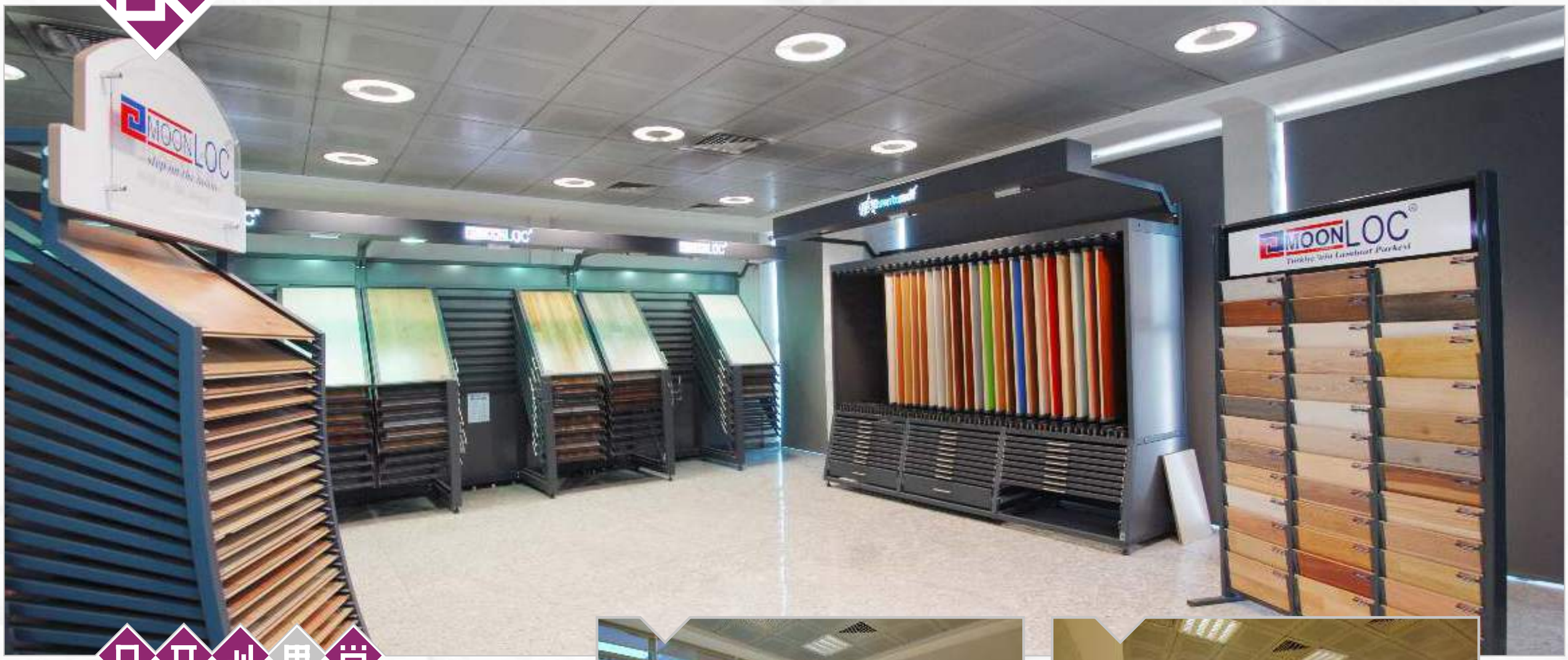


**YILDIZ SUNTA-MDF**
**MOON LOC SHOWROOMLARI**

- Komple yenileme işleri
- İç dekorasyon
- Mobilya imalatları.

**YILDIZ SUNTA-MDF CO.**
**MOON LOC SHOWROOMS**

- Renovation works.
- Interior decoration.
- Furniture manufacturing.

* Dudullu, İSTANBUL, **2012**
* İkitelli, İSTANBUL, **2012**
* ANKARA, **2012**

www.karacanmimarlik.com

**ERKAN KARACAN** MİMARLIK MÜHENDİSLİK İNŞAAT MOBİLYA GIDA SAN. TİC. LTD. ŞTİ.

KOCAELKAYA

**KOCAELİ-KAYA İŞ MERKEZİ**
**OFİS KATLARI YENİLEME İŞLERİ**

- Çatı ve teras izolasyonu.
- Seramik kaplamaları.
- Büroların dekorasyon işleri.
- Vitrifiye işleri.
- Konferans salonu yapımı.

İZMİT, KOCAELİ **2011**

www.karacanmimarlik.com

TOYOTA
PLAZA
KOCAELİ KAYA

KOCAELKAYA

TOYOTA
PLAZA
KOCAELİ KAYA

**KOCAELİ-KAYA BUSINESS CENTER RENOVATION PROJECT**

- Roof insulation works.
- Tile works.
- All fine decoration works.
- Sanitary ware installation.
- Conference hall construction.

İZMİT, KOCAELİ **2011**

www.karacanmimarlik.com

**ERKAN KARACAN** MİMARLIK MÜHENDİSLİK İNŞAAT MOBİLYA GIDA SAN. TİC. LTD. ŞTİ.

**AK SEDEF PLASTIK İDARİ BİNASI**
**ANAHTAR TESLİMİ İNŞAAT UYGULAMASI**

**AKSEDEF PLASTIC PACKAGING CO.**
**TURNKEY CONSTRUCTION PROJECT**

Uzuntarla, KARTEPE, KOCAELİ **2010**

**www.karacanmimarlik.com**

**ERKAN KARACAN** MİMARLIK MÜHENDİSLİK İNŞAAT MOBİLYA GIDA SAN. TİC. LTD. ŞTİ.

www.karacanmimarlik.com

**ERKAN KARACAN** MİMARLIK MÜHENDİSLİK İNŞAAT MOBİLYA GIDA SAN. TİC. LTD. ŞTİ.

**YILDIZ SUNTA MDF İDARİ BİNASI**
**ANAHTAR TESLİMİ İNŞAAT VE**
**AKILLI OFİS SİSTEMİ UYGULAMASI**

Uzuçiftilk, KARTEPE, KOCAELİ **2007**

**YILDIZ SUNTA MDF ADMINISTRATION BUILDING**
**TURNKEY CONSTRUCTION PROJECT &**
**SMART-OFFICE SYSTEM INSTALLATION**

www.karacanmimarlik.com

**ERKAN KARACAN** MİMARLIK MÜHENDİSLİK İNŞAAT MOBİLYA GIDA SAN. TİC. LTD. ŞTİ. www.karacanmimarlik.com

yıldızsuntamdf

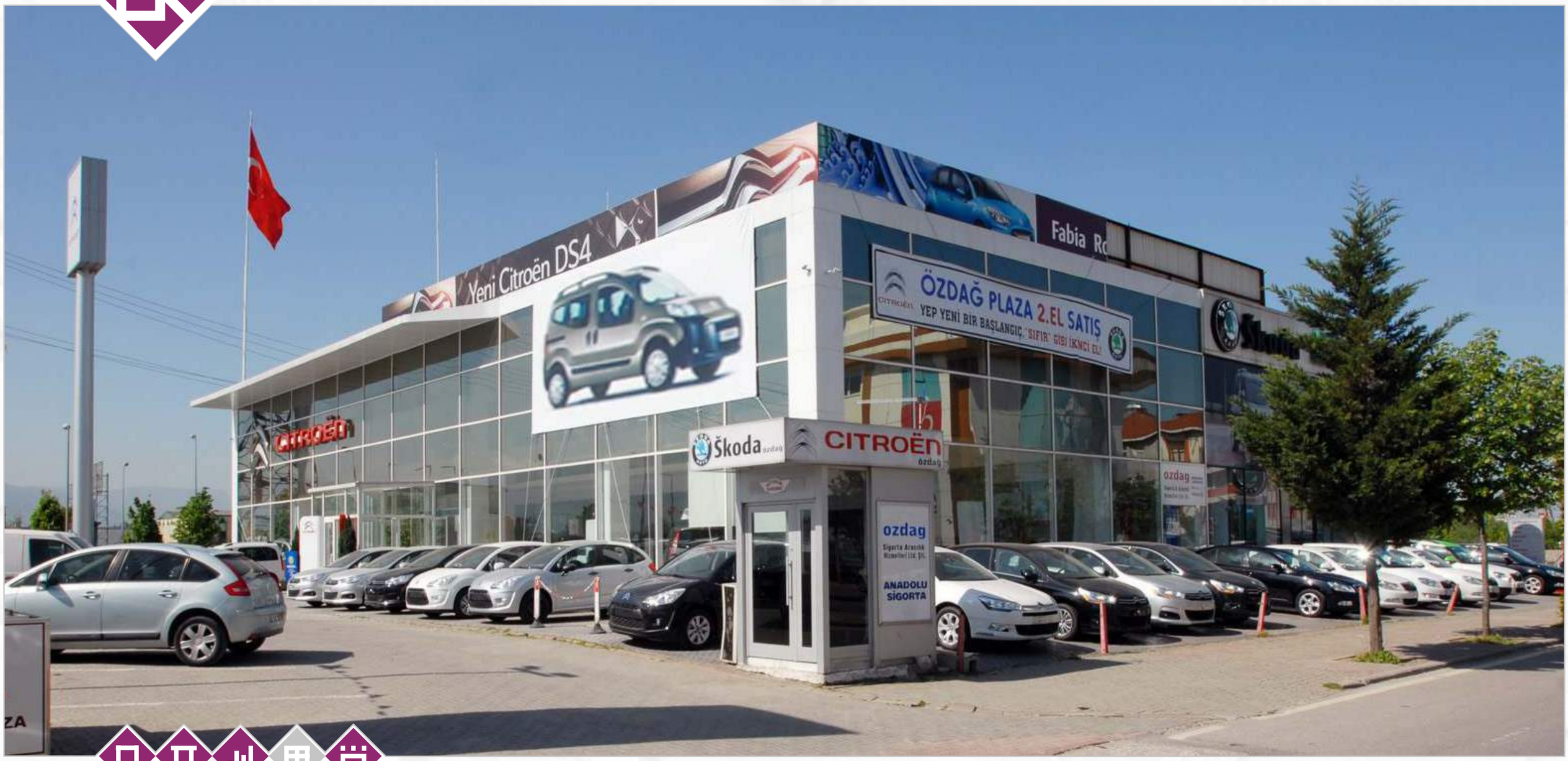


İZMİT, KOCAELİ **2006**

**ÖZDAĞLAR CITROEN OTOMOTIV SHOWROOM**
**ANAHTAR TESLİMİ İNŞAAT UYGULAMASI**

**OZDAGLAR OTOMOTIV CO. CITROEN SHOWROOM**
**TURNKEY CONSTRUCTION PROJECT**

**CITROËN OZDAĞLAR**

**LERONA MOBİLYA FABRİKASI İDARİ BİNASI ve SHOWROOM**
**ANAHTAR TESLİMİ İNŞAAT UYGULAMASI**

**LERONA OFFICE FURNITURE FACTORY**
**ADMINISTRATION BUILDING & SHOWROOM**
**TURNKEY CONSTRUCTION PROJECT**

Acısu, KARTEPE, KOCAELİ **2005**

LERONA

**ERKAN KARACAN** MİMARLIK MÜHENDİSLİK İNŞAAT MOBİLYA GIDA SAN. TİC. LTD. ŞTİ.

**ICM MAKİNA MÜHENDİSLİK LTD.**
**İDARİ BİNA YAPIMI ve OFİS UYGULAMALARI**

**ICM MACHINERY & ENGINEERIN CO. LTD.**
**ADMINISTRATION BUILDING & OFFICES APPLICATIONS**

İZMİT, KOCAELİ **2004**

www.karacanmimarlik.com

**ERKAN KARACAN** MİMARLIK MÜHENDİSLİK İNŞAAT MOBİLYA GIDA SAN. TİC. LTD. ŞTİ.

mimarlık architectury

mühendislik engineering

müşavirlik consultancy

müteahhitlik contracting

mobilya furniture

fabrika binaları factory buildings

## REFERANSLARIMIZ

OUR REFERENCES

www.karacanmimarlik.com

**ERKAN KARACAN** MİMARLIK MÜHENDİSLİK İNŞAAT MOBİLYA GIDA SAN. TİC. LTD. ŞTİ.

CHIMIREC AVRASYA

**CHIMIREC AVRASYA**
**ENDÜSTRİYEL ATIK GERİ DÖNÜŞÜM TESİSİ**
**PROJE, ANAHTAR TESLİMİ İNŞAAT ve MOBİLYA UYGULAMALARI**

**CHIMIREC AVRASYA**
**INDUSTRIAL WASTE RECYCLING PLANT**
**DESIGN, TURNKEY CONSTRUCTION & FURNITURE APP.**

GEBZE, KOCAELİ **2017**

www.karacanmimarlik.com

**ERKAN KARACAN** MİMARLIK MÜHENDİSLİK İNŞAAT MOBİLYA GIDA SAN. TİC. LTD. ŞTİ. www.karacanmimarlik.com

CHIMIREC AVRASYA

**ERKAN KARACAN** MİMARLIK MÜHENDİSLİK İNŞAAT MOBİLYA GIDA SAN. TİC. LTD. ŞTİ.

TOYOTA

**TOYOTA OTOMOTİV SANAYİ**
**MİMARİ, STATİK, MEKANİK, ELEKTRİK PROJELERİ**
**ANAHTAR TESLİMİ İNŞAAT İŞLERİ**

SAKARYA, **2016**

www.karacanmimarlik.com

- PAINTSHOP SOSYAL BİNA 1.450 $m^2$
- PAINTSHOP PERSONEL SOYUNMA ODALARI 1.000 $m^2$
- AKÜ YEMEKHANE BİNASI 500 $m^2$
- QAD AUDIT İLAVE BİNASI
- ECL İLAVE BİNASI
- ASSEMBLY SHOP CL ASMA BİNASI
- ASSEMBLY SHOP NORTHDOCK BİNASI
- WELD SHOP İLAVE PERSONEL SOYUNMA BİNASI
- PAINTSHOP SELECTIVITY ALANI ÜRETİM OFİSLERİ Modifikasyonu.
- ASSEMBLY SHOP UIN TÜNELİ inşaası.
- QA ECL DİNAMOMETRE PİTİ inşaatları.
- QAD AUDIT TOE ALIGMENT PIT kurulumu.

**ERKAN KARACAN** MİMARLIK MÜHENDİSLİK İNŞAAT MOBİLYA GIDA SAN. TİC. LTD. ŞTİ.

TOYOTA

**TOYOTA AUTOMOTIVE PLANT**
**ARCHITECTURAL, STATIC, MECHANICAL & ELECTRICAL DESINGS**
**TURNKEY CONSTRUCTION PROJECTS**

SAKARYA, **2016**

www.karacanmimarlik.com

- PAINTSHOP SOCIAL BUILDING 1.450 sqm.
- PAINTSHOP STAFF LOCKER ROOMS 1.000 sqm.
- BATTERY SHOP DINING HALL 500 sqm.
- QAD AUDIT ADDITIONAL BUILDING
- ECL ADDITIONAL BUILDING
- ASSEMBLY SHOP OFFICE BULILDING
- ASSEMBLY SHOP NORTHDOCK BUILDING
- WELD SHOP ADDITIONAL STAFF LOCKER ROOM
- PAINTSHOP SELECTIVITY AREA OFFICES constructions.
- ASSEMBLY SHOP UIN TUNNEL constructions.
- QA ECL DINAMOMETRER PITS constructions.
- QAD AUDIT TOE ALIGMENT PIT installations.

**ERKAN KARACAN** MİMARLIK MÜHENDİSLİK İNŞAAT MOBİLYA GIDA SAN. TİC. LTD. ŞTİ.

SCATTOLINI

**SCATTOLINI OTOMOTIV**
**KAMYONET KASALARI FABRİKASI**
**ANAHTAR TESLİMİ İNŞAAT UYGULAMASI**

| | |
|---|---|
| TESİS ALANI | 25.000 m² |
| ÜRETİM BİNASI | 9.400 m² |
| İDARİ BİNA | 1.800 m² |

**SCATTOLINI AUTOMOTIVE CO.**
**VAN TRUCKS FACTORIES**
**TURNKEY CONSTRUCTION PROJECT**

| | |
|---|---|
| Total Area | 25.000 sqm |
| Manufacturing Plant | 9.400 sgm |
| Administration Building | 1.800 sqm |

Acısu, KARTEPE, KOCAELİ **2013**

www.karacanmimarlik.com

**ERKAN KARACAN** MİMARLIK MÜHENDİSLİK İNŞAAT MOBİLYA GIDA SAN. TİC. LTD. ŞTİ. www.karacanmimarlik.com

SCATTOLINI

İZMİT, KOCAELİ **2009**

**ASLI ENDÜSTRİ ATÖLYE BİNASI VE MERKEZ OFİSİ**
**ANAHTAR TESLİMİ İNŞAAT İŞLERİ**

**ASLI INDUSTRY CO. WORKSHOP & HEAD OFFICE**
**TURNKEY CONSTRUCTION PROJECT**

İZMİT, KOCAELİ **2006**

**SİMETRİK MÜHENDİSLİK ATÖLYE BİNASI VE MERKEZ OFİSİ**
**ANAHTAR TESLİMİ İNŞAAT İŞLERİ**

**SIMETRIK ENGINEERING CO.. WORKSHOP & HEAD OFFICE**
**TURNKEY CONSTRUCTION PROJECT**

**ERKAN KARACAN** MİMARLIK MÜHENDİSLİK İNŞAAT MOBİLYA GIDA SAN. TİC. LTD. ŞTİ.

**ULUSOY KAĞIT**

İZMİT, KOCAELİ **2008**

www.karacanmimarlik.com

**ULUSOY KAĞIT SANAYI A.Ş.**
**PEÇETE ve TUVALET KAĞIDI FABRİKASI**
**ANAHTAR TESLİMİ İNŞAAT UYGULAMASI**

**ULUSOY**
**TISSUE FACTORY**
**TURNKEY CONSTRUCTION PROJECT**

ULUSOY KAĞIT

**ERKAN KARACAN** MİMARLIK MÜHENDİSLİK İNŞAAT MOBİLYA GIDA SAN. TİC. LTD. ŞTİ.

DEMİRSAN
SOĞUK ÇEKME SAN. ve TİC. A.Ş.

**DEMİRSAN TEL FABRİKASI**
**ANAHTAR TESLİMİ İNŞAAT UYGULAMASI**

**DEMIRSAN STEEL WIRE PLANT**
**TURNKEY CONSTRUCTION PROJECT**

Acısu, KARTEPE, KOCAELİ **2008**

www.karacanmimarlik.com

**ERKAN KARACAN** MİMARLIK MÜHENDİSLİK İNŞAAT MOBİLYA GIDA SAN. TİC. LTD. ŞTİ.

www.karacanmimarlik.com

DEMİRSAN
SOĞUK ÇEKME SAN. ve TİC. A.Ş.

**ERKAN KARACAN** MİMARLIK MÜHENDİSLİK İNŞAAT MOBİLYA GIDA SAN. TİC. LTD. ŞTİ.

**BARIŞ KERESTE AHŞAP ÜRÜNLERİ FABRİKASI**
**ANAHTAR TESLİMİ İNŞAAT UYGULAMASI**

**BARIS WOOD MATERIALS FACTORY**
**TURNKEY CONSTRUCTION PROJECT**

Acısu, KARTEPE, KOCAELİ **2008**

www.karacanmimarlik.com

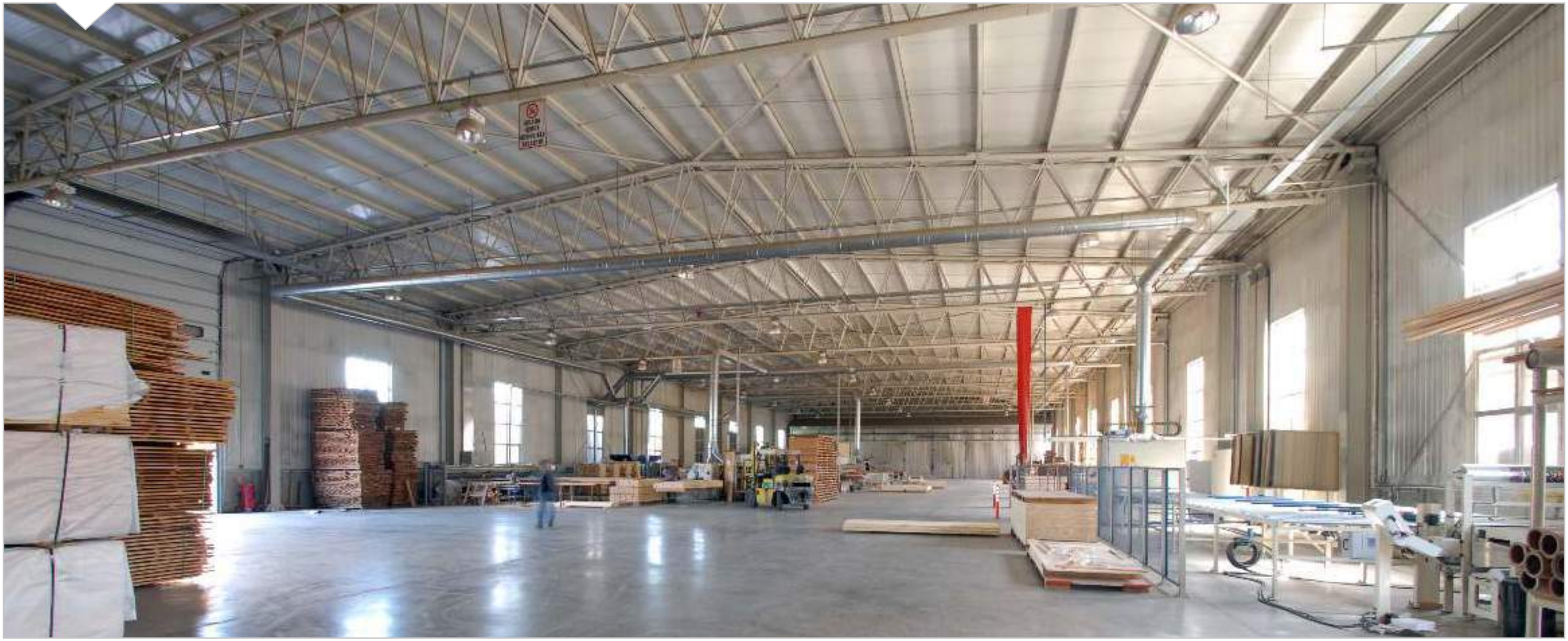

**ERKAN KARACAN** MİMARLIK MÜHENDİSLİK İNŞAAT MOBİLYA GIDA SAN. TİC. LTD. ŞTİ.

AnelDoğa

KARTEPE, KOCAELİ **2007**

www.karacanmimarlik.com

**ANEL DOĞA OTOMOTİV ATIK GERİ DÖNÜŞÜM TESİSİ**
**ANAHTAR TESLİMİ İNŞAAT UYGULAMALARI**

**ANEL DOGA AUTOMOTIVE WASTES TREATMENT PLANT**
**TURNKEY CONSTRUCTION PROJECT**

**ERKAN KARACAN** MİMARLIK MÜHENDİSLİK İNŞAAT MOBİLYA GIDA SAN. TİC. LTD. ŞTİ. www.karacanmimarlik.com

AnelDoğa

**ERKAN KARACAN** MİMARLIK MÜHENDİSLİK İNŞAAT MOBİLYA GIDA SAN. TİC. LTD. ŞTİ.

LERONA

Acısu, KARTEPE KOCAELİ **2005**

www.karacanmimarlik.com

**LERONA MOBİLYA FABRİKASI**
**ANAHTAR TESLİMİ İNŞAAT UYGULAMALARI**

**LERONA OFFICE FURNITURE FACTORY**
**TURNKEY CONSTRUCTION PROJECT**

Acısu, KARTEPE, KOCAELİ **2004**

www.karacanmimarlik.com

**CEM TENCERE FABRİKASI**
**ANAHTAR TESLİMİ İNŞAAT UYGULAMALARI**

**CEM COOKING POTS FACTORY**
**TURNKEY CONSTRUCTION PROJECT**

**ŞENTÜRK LİMİTED ŞİRKETİ YATIRIM BİNASI**
**ANAHTAR TESLIMI INSAAT UYGULAMASI**

**SENTURK CO. INVESTMENT BUILDING**
**TURNKEY CONSTRUCTION PROJECT**

İZMİT, KOCAELİ **2005**

www.karacanmimarlik.com

**ERKAN KARACAN** MİMARLIK MÜHENDİSLİK İNŞAAT MOBİLYA GIDA SAN. TİC. LTD. ŞTİ.

# SÜAT YATIRIM BİNASI
## ANAHTAR TESLİMİ İNŞAAT UYGULAMASI

# INVESTMENT BUILDING
## TURNKEY CONSTRUCTION PROJECT

İZMİT, KOCAELİ **2016**

www.karacanmimarlik.com

**ERKAN KARACAN** MİMARLIK MÜHENDİSLİK İNŞAAT MOBİLYA GIDA SAN. TİC. LTD. ŞTİ.

**AKSEDEF PLASTİK DEPO YATIRIM BİNASI**
**ANAHTAR TESLİMİ İNŞAAT UYGULAMALARI**
**Güncel Kullanıcı: FRITOLAY GIDA SANAYİ**

**AKSEDEF PLASTIC CO. INVESTMENT BUILDING**
**TURNKEY CONSTURUCTION PROJECT**
**Current User: FRITOLAY FOOD INDUSTRY**

Köseköy, KARTEPE, KOCAELİ **2015**

www.karacanmimarlik.com

**ERKAN KARACAN** MİMARLIK MÜHENDİSLİK İNŞAAT MOBİLYA GIDA SAN. TİC. LTD. ŞTİ. www.karacanmimarlik.com

**ERKAN KARACAN** MİMARLIK MÜHENDİSLİK İNŞAAT MOBİLYA GIDA SAN. TİC. LTD. ŞTİ.

BAYCAN
MEDİKAL

Acısu, KARTEPE, KOCAELİ **2015**

www.karacanmimarlik.com

**BAYCAN MEDİKAL DEPO/ATÖLYE YATIRIM BİNASI**
**ANAHTAR TESLİMİ İNŞAAT UYGULAMALARI**

**BAYCAN MEDICAL CO. INVESTMENT BUILDING**
**TURNKEY CONSTRUCTION PROJECT**

**ERKAN KARACAN** MİMARLIK MÜHENDİSLİK İNŞAAT MOBİLYA GIDA SAN. TİC. LTD. ŞTİ. www.karacanmimarlik.com

BAYCAN MEDİKAL

Köseköy, KARTEPE, KOCAELİ **2011**

**NARPAK SOĞUK HAVA DEPOSU**
**Çevre perde istinat duvarları ve tüm saha betonları inşaatları.**

**NARPAK COLD STORAGE FACILITIES**
**Baundry walls and Slab-on Grade construction works.**

narpak

**ETHEM & ETHEM SOĞUK HAVA DEPOSU**
**ANAHTAR TESLİMİ İNŞAAT İŞLERİ**

**ETHEM & ETHEM COLD STORAGE**
**TURNKEY CONSTRUCTION PROJECT**

Maşukiye, KARTEPE, KOCAELİ **2009**

www.karacanmimarlik.com

14
GÜVRCK
ANTREPOSU
13

**ERKAN KARACAN** MİMARLIK MÜHENDİSLİK İNŞAAT MOBİLYA GIDA SAN. TİC. LTD. ŞTİ.

**ICM PEÇETE ve TUVALET KAĞIDI MAKİNALARI FABRİKASI**
**EK DEPO BİNASI İNŞAAT İŞLERİ**

**ICM TISSUE CONVERTING MACHINERY CO.**
**WAREHOUSE CONSTRUCTION WORKS**

İZMİT, KOCAELİ **2004**

www.karacanmimarlik.com

**ERKAN KARACAN** MİMARLIK MÜHENDİSLİK İNŞAAT MOBİLYA GIDA SAN. TİC. LTD. ŞTİ.

**ERKAN KARACAN MİMARLIK YATIRIM BİNASI**
**KOMPLE PROJE VE İNŞAAT İŞLERİ**

**ERKAN KARACAN INVESTMEN BUILDING**
**COMPLETED CONSTRUCTION WORKS**

İZMİT, KOCAELİ

www.karacanmimarlik.com

**ERKAN KARACAN** MİMARLIK MÜHENDİSLİK İNŞAAT MOBİLYA GIDA SAN. TİC. LTD. ŞTİ.

mimarlık architectury · mühendislik engineering · müşavirlik consultancy · müteahhitlik contracting · mobilya furniture

# MOBİLYA ve İÇ MİMARİ UYGULAMALARIMIZ

## OFFICE FURNITURE & INTERIOR DESIGN APPLICATIONS

MOBİLYA
DEKORASYON
EKİPMANLARI
TASARIM / ÜRETİM
UYGULAMALARI

FURNITURE
DECORATION
EQUIPMENTS
DESIGN & PRODUCTION
APPLICATIONS

CHIMIREC
AVRASYA

EXIT
ÇIKIŞ

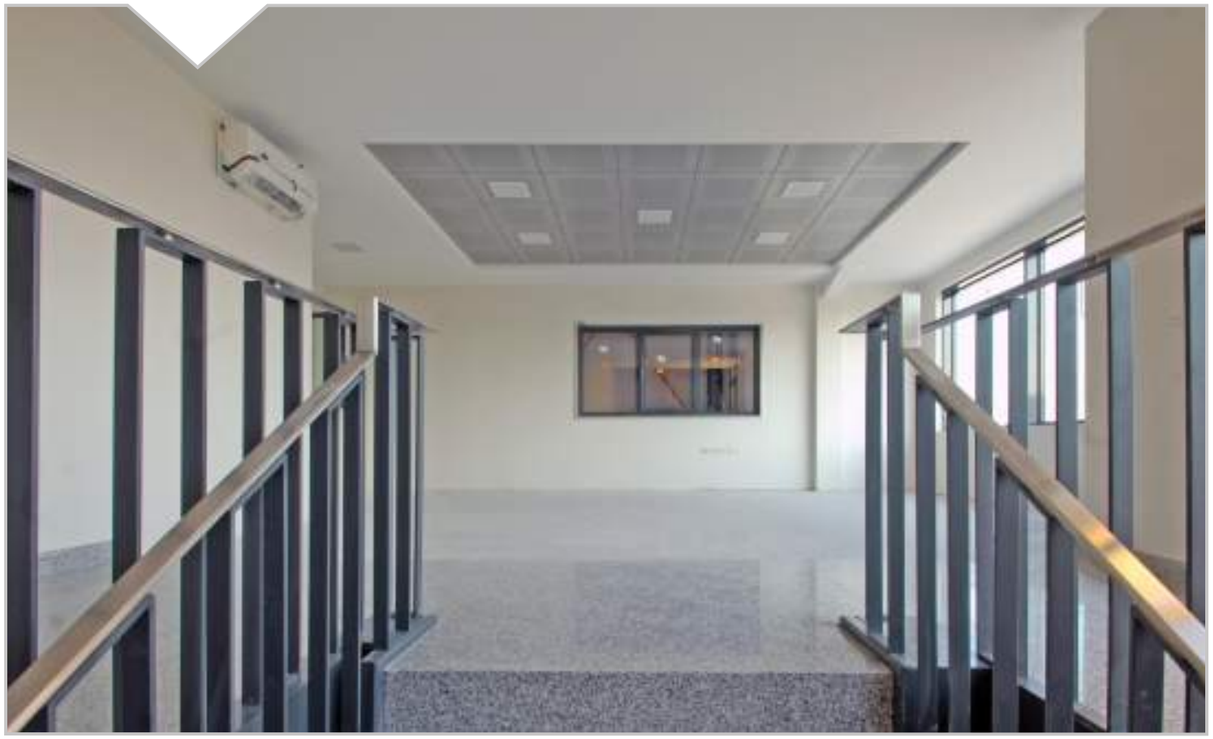

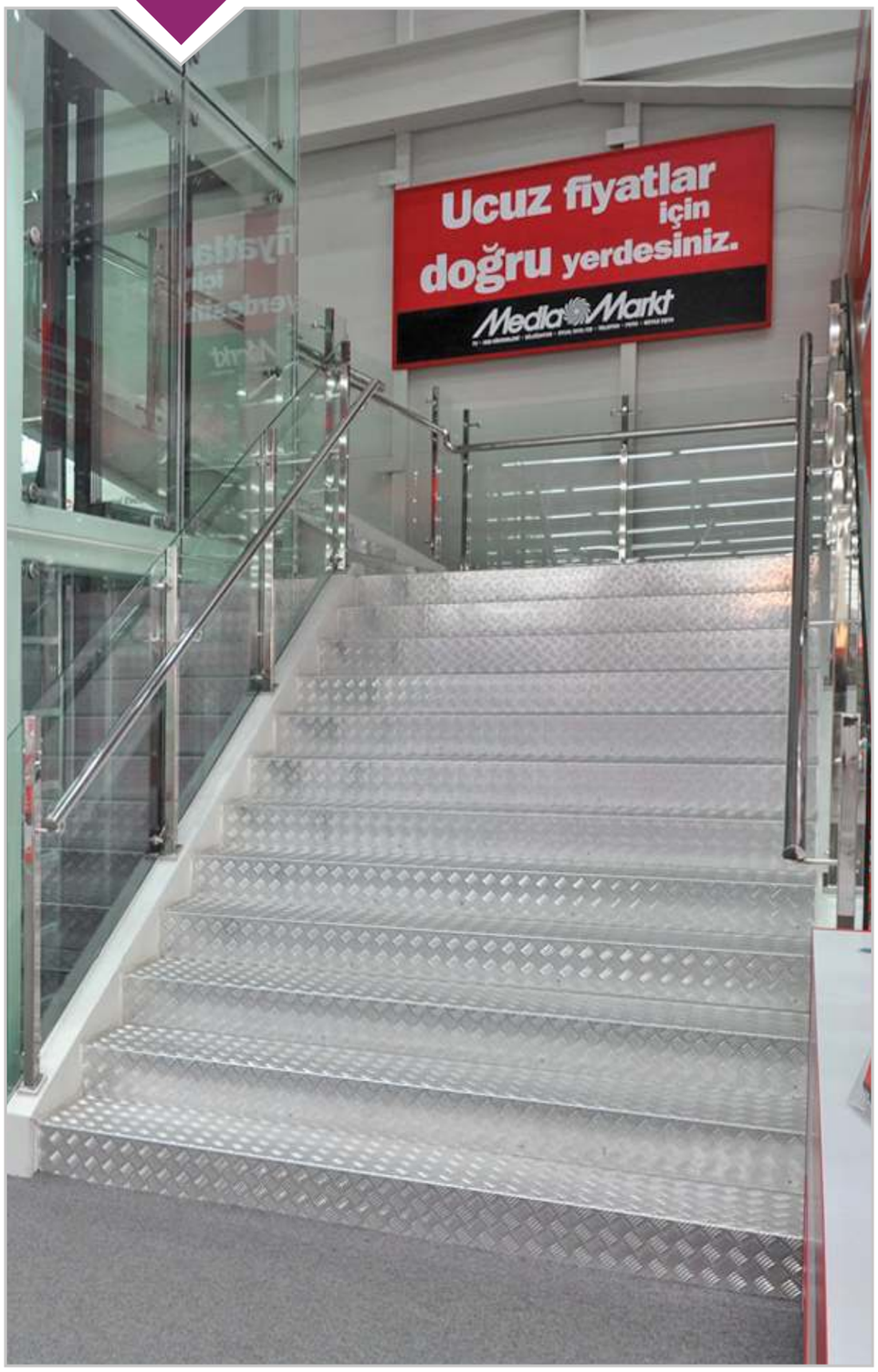
Ucuz fiyatlar
için
doğru yerdesiniz.
MediaMarkt

ORBITA

AKADEMİ

MOBİLYA
DEKORASYON
EKİPMANLARI
TASARIM / ÜRETİM
UYGULAMALARI

FURNITURE
DECORATION
EQUIPMENTS
DESIGN & PRODUCTION
APPLICATIONS